

Département : DEUX SEVRES  
 Commune : NIORT  
 Localisation : Rue noire et Impasse de la Rapée  
 Parcelles cadastrées Section HP n°103p, 104p et 588p

## Projet d'Aménagement "Les Clos de Souché"

### PLAN DE DIVISION

Echelle : 1/500

**Maître d'ouvrage**  
 AG FONCIER SARL  
 M. Dominique GIBAUD  
 4 Rue Martin Luther King  
 79000 NIORT  
 Tél: 05 49 33 22 11

**Architecte**  
 MAIA  
 Natacha JAUNET  
 L'Étoile de la Nouette  
 85220 COMMÈCUIERS  
 Tél: 06 31 44 28 64  
 maia.architecte@gmail.com

**Maître d'œuvre**  
 Géomètre  
 Bureau d'études VRD

**AIR & GÉO**  
 Aménagement Régénéré, Restauration  
 Conception, Expertise, Travaux  
 4 Rue René de Villeboisnet, 79000 NIORT  
 Tél: 05 49 33 22 11

Dossier : NI 027.2017\_170393  
 Date : 06-03-2019  
 Fichier : NI 027 2017-170393 PA.mxdiff n°1 13-12-2018.dwg

Modifié le : \_\_\_\_\_  
 Objet : \_\_\_\_\_

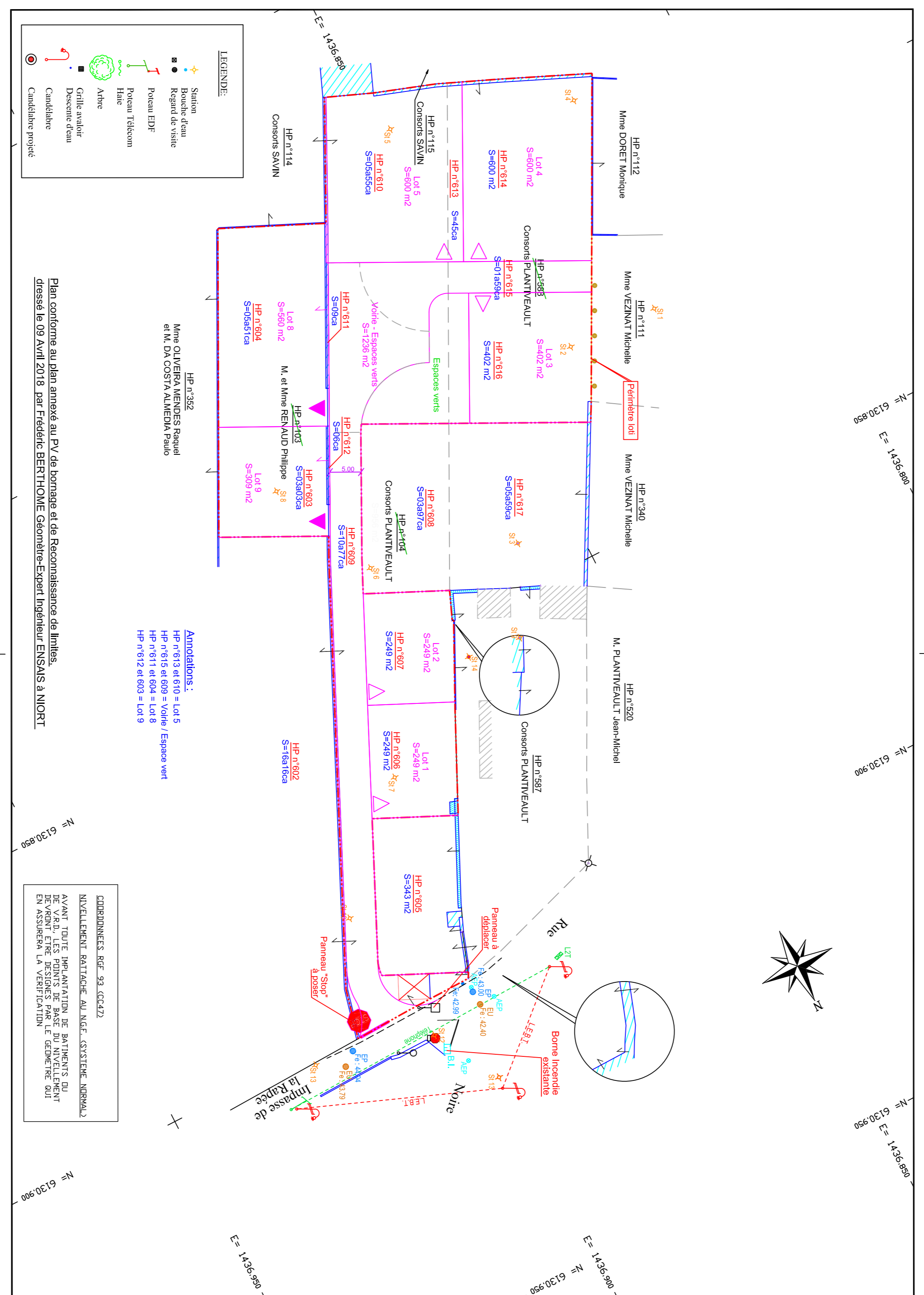

Plan conforme au plan annexé au PV des bornes et des Reconnaissances de limites, dressé le 09 Avril 2018 par Frédéric BERTHOMIE Géomètre-Expert Ingénieur ENSAIS à NIORT